

# TECTUM® Finale™ TECTUM Finale PB

con relleno aglutinante vegetal  
Plafones acústicos  
textura gruesa



**SUSTAIN®**  
Sistemas de plafones  
sustentables de alto  
desempeño



**FAST134**  
Selectos artículos envían rápido

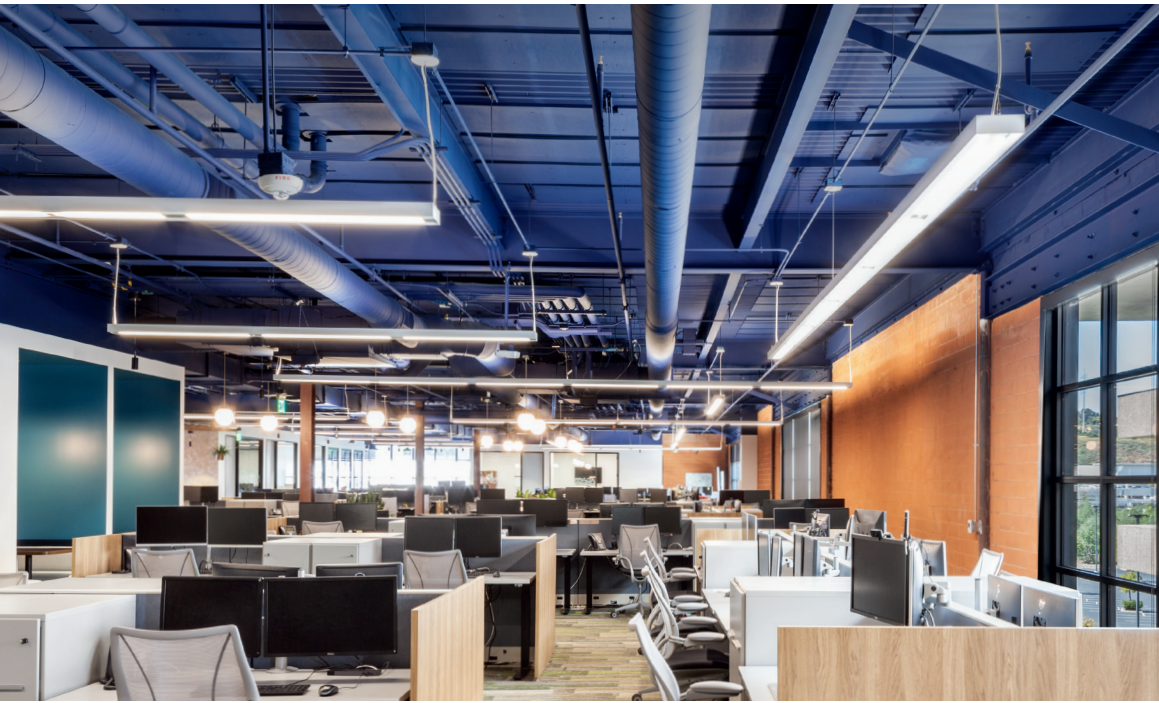

Plafones Tectum Finale en color personalizado

Dibujos CAD/Revit® en:  
[armstrongceilings.com/cadrevit](http://armstrongceilings.com/cadrevit)



También disponible como paneles  
para paredes

más capacidades  
para hacer más



Ver más fotos en:  
[armstrongceilings.com/photogallery](http://armstrongceilings.com/photogallery)

Los plafones Tectum® Finale™ y Finale PB proporcionan soluciones duraderas y acústicas para una amplia variedad de aplicaciones.

## ATRIBUTOS CLAVE DE SELECCIÓN

- nuevo** Los plafones Tectum Finale y Finale PB disponen ahora de certificación acústica UL® con pruebas acústicas e informes que se ajustan a las mejores prácticas del sector
- nuevo** Los plafones Finale PB se fabrican con un relleno aglutinante de origen vegetal
- nuevo** Sustentable más allá del estándar: Los plafones a medida Finale PB de 1" de grosor y todos los plafones estándar Finale PB forman parte de la cartera Sustain® y cumplen las normas de sustentabilidad más estrictas del sector en la actualidad
- Los plafones Finale de 1" de grosor con enrasado de 1" fijado en fábrica ya están disponibles como artículos estándar
- Plafones vendidos por piezas: obtenga la cantidad que necesita sin material adicional
- Las piezas de enrasado incorporadas con plafones rellenos de fábrica proporcionan el máximo control acústico y se instalan 2,5 veces más rápido que los de fijación directa con el mismo rendimiento acústico
- Excelente absorción acústica: los plafones de 1" tienen un NRC de hasta 0,90 (según el método de montaje)
- Los tamaños del plafón incluyen 23-3/4" x 48", 23-3/4" x 96", 47-3/4" x 48" y 47-3/4" x 96", con bisel en los bordes largos y escuadra en los lados cortos.
- Familia de productos CleanAssure™: incluye plafones desinfectables, sistemas de suspensión y embellecedores (colores estándar)

- nuevo** Productos seleccionados incluidos en el programa FAST134: listos para enviarse en 4 semanas o menos
- Resistente al maltrato para espacios activos
- nuevo** Puede fijarse mecánicamente a una amplia variedad de superficies, como mampostería, paneles de yeso, madera, etc

## COLORES ESTÁNDAR

Debido a limitaciones de impresión, el tono puede variar del producto real.

Colores estándar

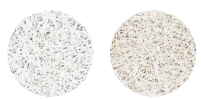

White (TWH) Natural (TNA)



Colores personalizados disponibles

## DETALLES

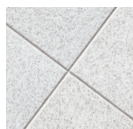

## DETALLE DE LA CONSTRUCCIÓN DEL PLAFÓN

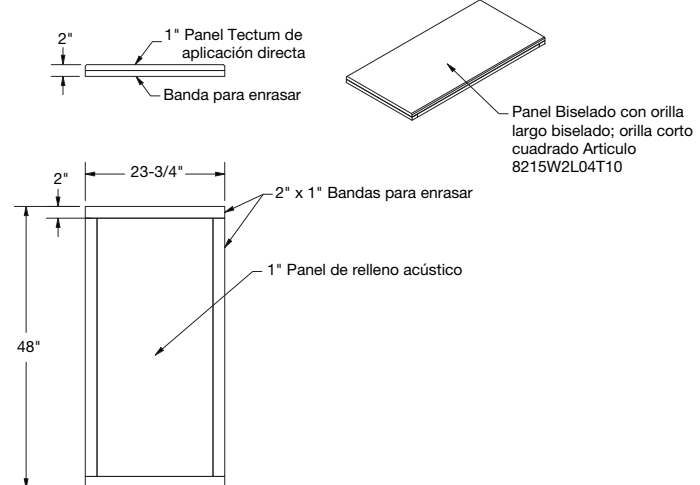

TechLine 877 276-7876

[armstrongceilings.com/tectumfinale](http://armstrongceilings.com/tectumfinale) (Seleccione: Español)

**Armstrong®**  
World Industries

# TECTUM® Finale™ TECTUM Finale PB

con relleno aglutinante vegetal  
Plafones acústicos  
textura gruesa



gestión de energía	gestión de desechos de construcción	materiales regionales	diseño flexible	EPD	reciclable/ampliado productor resp.	materiales de origen biológico	FSC® (para la madera)	contenido reciclado	compra de materiales primas	informe de ingredientes materiales	materiales de bajas emisiones	calidad de iluminación	acústica
--------------------	-------------------------------------	-----------------------	-----------------	-----	-------------------------------------	--------------------------------	-----------------------	---------------------	-----------------------------	------------------------------------	-------------------------------	------------------------	----------

Para la contribución LEED, póngase en contacto con TechLine

## SELECCIÓN VISUAL

	Nº. de artículo ♦	Dimensiones Ancho x Largo x Profundidad (Pulgadas)
PLAFONES TECTUM® Finale™	8215W2L04T10_ _ _	23-3/4 × 48 × 1"
	8215W4L04T10_ _ _	47-3/4 × 48 × 1"
	8215W2L08T10_ _ _	23-3/4 × 96 × 1"
	8215W4L08T10_ _ _	47-3/4 × 96 × 1"
PLAFONES TECTUM Finale PB	8255W2L04T10_ _ _	23-3/4 × 48 × 1"
	8255W4L04T10_ _ _	47-3/4 × 48 × 1"
	8255W2L08T10_ _ _	23-3/4 × 96 × 1"
	8255W4L08T10_ _ _	47-3/4 × 96 × 1"

**FAST**  
4 SEMANAS  
listo para enviar

Los artículos del programa FAST134 están listos para su envío desde el fabricante en 4 semanas o menos. Plazos de entrega actualizados y opciones de productos (tamaños y colores) en [armstrongceilings.com/fast134](http://armstrongceilings.com/fast134)

♦ Al especificar o realizar el pedido, incluya el sufijo de color de 3 dígitos correspondiente: TNA = Natural (sin pintar) o TWH = Blanco (p. ej. 8215W2L04T10 I W H)

Se recomienda el uso de plafones con orillas biseladas por los cuatro lados en instalaciones de plafones contiguos. Para tamaños y colores especiales, llame a TechLine al 1 877 276-7876.

## RENDIMIENTO Los puntos representan nivel de rendimiento.

Resistencia al fuego	Reflectancia luminica (Solo en White)	Anti-moho/hongos	Humi-Block®Guard+	Resistencia al pandeo	CleanAssure™ Plafones desinfectables	Con niebla	Impacto	Raspaduras	DURABILIDAD Garantía de 30 años
Clase A	Hasta 0,75	*	*	*	*	*	*	*	*

## INFORMACIÓN ACÚSTICA

Esesor total del plafón	Acústica clasificada UL	Método de montaje
Finale con inserto Minwool integral y enrasado de 1"	0.85	A
Finale PB de 1" con relleno de aglutinante vegetal y enrasado de 1"	0.90	D-20
Finale PB de 1" con relleno de aglutinante vegetal y enrasado de 1"	0.80	A
Finale PB de 1" con relleno de aglutinante vegetal y enrasado de 1"	0.85	D-20

## ACCESORIOS

Artículo No. ♦♦	Descripción	CANTIDAD/CAJA
8187L30_ _ _	#8 × 3" Tornillo de cabeza pintada punta afilada	1000
8188L30_ _ _	#8 × 3" Tornillo de punta perforadora de cabeza pintada	1000
8189L32_ _ _	3-1/4" Tornillo CMU de cabeza pintada	500

♦♦ Al especificar o realizar el pedido, incluya el sufijo de color de 3 dígitos correspondiente TNA = Natural, TWH = White (por ejemplo, 8187L30 I W H)

## MÉTODOS DE MONTAJE ACÚSTICO

### Montaje A

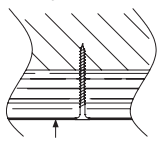

Colocado directamente contra la superficie del cielo raso

### Montaje D-20

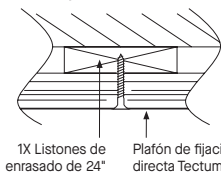

Colocada sobre listones de enrasar de 3/4"

## RECOMENDACIONES PARA LOS BORDES

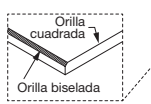

NOTA: Utilice la orilla biselada/extremo cuadrado para la disposición del plafón anterior.

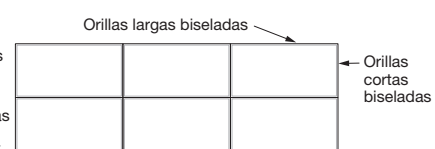

NOTA: Los patrones de unión apilados son posibles, pero no se recomiendan. Puede ser necesario recortar los plafones para conseguir el ajuste y la alineación deseados.

## PROPIEDADES FÍSICAS

### Material

Fibra de madera; certificado FSC®. Si desea más información sobre los productos ignífugos con certificación FSC o consultar nuestra carta de certificación FSC, póngase en contacto con TechLine en el 1 877 276-7876.

Los plafones Tectum® Finale™ tienen un plafón de relleno Minwool. Los plafones Finale™ PB tienen un relleno aglutinante vegetal a base de fibra de vidrio.

### Acabado de la superficie

Pintura de látex aplicada en fábrica sobre revestimiento superficial de silicato resistente abuso. El acabado natural es sin pintar, pero después de aplicar el revestimiento, los plafones pueden aparecer de color claro.

Los plafones están pintados en la orilla; sin embargo, debido a la textura fibrosa de los plafones, ciertos ángulos y condiciones de iluminación harán que la orilla aparezca menos o más pintada.

Puede pintarse en el lugar de trabajo hasta 6 veces sin afectar el rendimiento acústico o ignífugo. Consulte las instrucciones de instalación para información detallada sobre la pintura y el método de aplicación.

### Resistencia al fuego

Clase A según IBC. Índice de propagación de la llama igual o inferior a 25 e índice de desarrollo de humo igual o inferior a 50 cuando se ensayan de acuerdo con ASTM E84.

Características de combustión superficial según normas CAN/ULC S102. Índice de propagación de la llama igual o inferior a 25 e índice de desarrollo del humo igual o inferior a 50.

### Resistencia a humedad/pandeo

Los plafones HumiGuard® Plus se recomiendan para zonas sujetas a humedad elevada, hasta, pero sin incluir, agua estancada y aplicaciones en exteriores.

### Protección contra el moho

Los plafones con rendimiento BioBlock® resisten el crecimiento de moho y hongos.

### Consideraciones de instalación

Tenga precaución y utilice protección adecuada para manos, ojos y mascarilla contra el polvo al cortar e instalar los plafones Tectum. Consulte las instrucciones de instalación para conocer todos los detalles y las recomendaciones de corte.

### Consideraciones sobre la aplicación

La variación de color entre plafones es común debido a las características naturales de la madera en los plafones White y Natural.

Las fibras de madera pueden aparecer de color naranja en los plafones de color Natural debido a las características de la madera.

El enrasado de 1" será visible desde el costado. El revestimiento puede pintarse para que coincida con el acabado del plafón.

### Asistencia en el diseño

Para asistencia en el diseño personalizado, póngase en contacto con ProjectWorks® Design Services o visite [armstrongceilings.com/projectworks](http://armstrongceilings.com/projectworks)

### Consideración de la especificación

Plafones con certificación FSC disponibles bajo pedido. Atención: Para que los productos de madera con certificación FSC mantengan su certificación CdC, los productos deben venderse a un distribuidor con certificación CdC o directamente al contratista instalador. No hacerlo infringe el CdC.

LEED® es una marca registrada del U.S. Green Building Council; Declare® y Living Building Challenge™ (LBC) son marcas registradas del International Living Future Institute™; WELL™ y WELL Building Standard™ son marcas registradas del International WELL Building Institute; FSC® es una marca registrada de Forest Stewardship Council®, A.C., código de licencia FSC-C007626; Revit® es una marca registrada de Autodesk, Inc; UL y UL Certified son marcas registradas de UL LLC; todas las demás marcas utilizadas en el presente documento son propiedad de AWI Licensing LLC y/o sus filiales © 2024 AWI Licensing LLC

TechLine/ 1 877 276-7876  
[armstrongceilings.com/tectumfinale](http://armstrongceilings.com/tectumfinale)  
(Selección: Español)  
BPCS-6471M-1223

**Armstrong®**  
World Industries

DIRECTO A LA ESTRUCTURA

